Einhell PROFESSIONAL

POWER X CHANGE

Professional

Akku-Sense

GP-BC 36/430 Li P BL-Solo

Art.-Nr.: 3411345

Ident.-Nr.: 21014

EAN-Code: 4006825679588

Die Einhell Professional Akku-Sense GP-BC 36/430 Li P BL-Solo ist dank 36 V Twin-Pack Technologie ein kraftvolles Power X-Change Gerät für den Einsatz gegen Gestrüpp, Dickicht und Wildwuchs. Angetrieben wird das Gerät von einem Einhell Brushless Motor für mehr Kraft und längere Laufzeit. Nach Online-Registrierung gelten 10 Jahre Garantie auf den Motor. Die Akku-Sense ist mit einer per Spindle-Lock-System wechselbaren Doppelfadenspule mit Tippautomatik und einem 3-Zahn-Messer ausgestattet. Der P-Handgriff kann verstellt und für Rechts- bzw. Linkshänder gedreht werden. Der teilbare Führungsholm und die Wandhalterung erleichtern die Aufbewahrung. Lieferung ohne Akku und Ladegerät.

Ausstattung

- Mitglied der Power X-Change Familie, 2x 18 V Batterie notwendig
- Bürstenloser Motor – mehr Power und längere Laufzeit
- Brushless – 10 Jahre Motor-Garantie nach Registrierung
- Twin-Pack Technologie: 2x 18 V Power X-Change Akkus – mehr Power
- Universell verstellbarer Handgriff (P-Handle)
- 2-stufige Drehzahlelektronik
- Teilbarer Führungsholm für einfachen Transport
- Hochwertig eloxierter Aluminium-Holm
- Integrierte Wandhalterung zur platzsparenden Aufbewahrung
- Spindle-Lock-System zum einfachen Wechsel der Schneidgarnitur
- Stahlrahmen schützt die Akkus vor Stößen
- Inkl. hochwertiges 3-Zahn-Messer aus Metall
- Inkl. Doppelfadenspule mit Tippautomatik
- Inkl. komfortabler Tragegurt
- Lieferung ohne Akku und Ladegerät (separat erhältlich)

POWER X-CHANGE
BATTERY & CHARGER NOT INCLUDED

36 V POWER 2 x 18 V

BEST PERFORMANCE ≥ 2.5 Ah BATTERY

BEST PERFORMANCE WITH ≥ 2.5 Ah

Technische Daten

- Ausführung Metallmesser	3-Zahn-Messer
- Motorspannung	36 V
- Schnittbreite (Faden)	43 cm
- Schnittbreite (Metallmesser)	255 mm
- Typ Fadennachführung	Tippautomatik

Logistische Daten

- Produktgewicht	6.2 kg
- Bruttogewicht	8.55 kg
- Maße Einzelverpackung	244 mm x 146 mm x 1083 mm
- Stück pro Exportkarton	3 Stk.
- Bruttogewicht Exportkarton	27.5 kg
- Maße Exportkarton	1100 mm x 455 mm x 260 mm
- Containermengen (20"/40"/40"HC)	675 Stk. | 1398 Stk. | 1554 Stk.

Abbildungen können nicht im Serien-Lieferumfang enthaltenes Zubehör darstellen
Abbildungen ähnlich, produktionsbedingte Abweichungen vorbehalten
Das GS Zeichen bezieht sich nur auf das Produkt, ausgenommen Zubehör
Generierungsdatum: 10.09.2026 14:24

Als Sonderzubehör erhältlich

Dickichtmesser 255
Sensen-Zubehör
Art.-Nr.: 3405082
EAN-Code: 4006825632774
Einhell Accessory

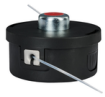

Mähkopf für GP-BC 36/430
Sensen-Zubehör
Art.-Nr.: 3405104
EAN-Code: 4006825691863
Einhell Accessory

PXC 18V 3,0Ah
Akku
Art.-Nr.: 4511341
EAN-Code: 4006825590593
Einhell Accessory

PXC 18V 4,0Ah C01
Akku
Art.-Nr.: 4511396
EAN-Code: 4006825610376
Einhell Accessory

PXC+ 18V 3,0Ah
Akku
Art.-Nr.: 4511501
EAN-Code: 4006825644197
Einhell Accessory

PXC+ 18V 4,0Ah
Akku
Art.-Nr.: 4511553
EAN-Code: 4006825660869
Einhell Accessory

PXC+ 18V 3,0Ah SEALED
Akku
Art.-Nr.: 4511618
EAN-Code: 4006825672794
Einhell Accessory

2x18V 4,0Ah PXC-Twinpack CB
Akku
Art.-Nr.: 4511489
EAN-Code: 4006825638578
Einhell Accessory

18V 4Ah PXC Plus Twinpack
Akku
Art.-Nr.: 4511629
EAN-Code: 4006825673685
Einhell Accessory

Power X-Twincharger 3A
PXC-Ladegerät
Art.-Nr.: 4512069
EAN-Code: 4006825629729
Einhell Accessory

Power X-Fastcharger 4A
PXC-Ladegerät
Art.-Nr.: 4512103
EAN-Code: 4006825650228
Einhell Accessory

Power X-Boostcharger 8A
PXC-Ladegerät
Art.-Nr.: 4512155
EAN-Code: 4006825670554
Einhell Accessory

18V 4,0Ah PXC Starter Kit C1
PXC-Starter-Kit
Art.-Nr.: 4512042
EAN-Code: 4006825613704
Einhell Accessory

2x 5,2Ah & Twincharger Kit
PXC-Starter-Kit
Art.-Nr.: 4512108
EAN-Code: 4006825652376
Einhell Accessory

Ersatz-Doppelfadenspule 2,0mm
Sensen-Zubehör
Art.-Nr.: 3405103
EAN-Code: 4006825679755
Einhell Accessory

PXC Akku-Wandhalterung
PXC-Akku-Zubehör
Art.-Nr.: 4514155
EAN-Code: 4006825658774
Einhell Accessory

PXC 18V 2,0Ah
Akku
Art.-Nr.: 4511395
EAN-Code: 4006825610369
Einhell Accessory

PXC 18V 5,2Ah
Akku
Art.-Nr.: 4511437
EAN-Code: 4006825616606
Einhell Accessory

PXC+ 18V 4-6Ah MULTI
Akku
Art.-Nr.: 4511502
EAN-Code: 4006825644210
Einhell Accessory

PXC+ 18V 5-8Ah MULTI
Akku
Art.-Nr.: 4511600
EAN-Code: 4006825665055
Einhell Accessory

PXC+ 18V 4,0Ah SEALED
Akku
Art.-Nr.: 4511627
EAN-Code: 4006825673227
Einhell Accessory

2x 18V 5,2Ah PXC-Twinpack
Akku
Art.-Nr.: 4511526
EAN-Code: 4006825656695
Einhell Accessory

18V 3Ah PXC Plus Twinpack
Akku
Art.-Nr.: 4511631
EAN-Code: 4006825673692
Einhell Accessory

Power X-Quattrocharger 4A
PXC-Ladegerät
Art.-Nr.: 4512102
EAN-Code: 4006825649536
Einhell Accessory

Power X-Car Charger 3A
PXC-Ladegerät
Art.-Nr.: 4512113
EAN-Code: 4006825655377
Einhell Accessory

18V Battery Charger 3,0A - PXC
PXC-Ladegerät
Art.-Nr.: 4514095
EAN-Code: 4006825655292
Einhell Accessory

18V 2,5Ah PXC Starter Kit
PXC-Starter-Kit
Art.-Nr.: 4512097
EAN-Code: 4006825646962
Einhell Accessory

2x 4,0Ah & Twincharger Kit 1
PXC-Starter-Kit
Art.-Nr.: 4512112
EAN-Code: 4006825655766
Einhell Accessory

Abbildungen können nicht im Serien-Lieferumfang enthaltenes Zubehör darstellen
Abbildungen ähnlich, produktionsbedingte Abweichungen vorbehalten
Das GS Zeichen bezieht sich nur auf das Produkt, ausgenommen Zubehör

18V 4-6Ah & 6A Boostcharger
PXC-Starter-Kit
Art.-Nr.: 4512143
EAN-Code: 4006825667653
Einhell Accessory

Akku-Laufzeiten

Akkukapazität	2.5 Ah	3.0 Ah	4.0 Ah	5.2 Ah	6.0 Ah	8.0 Ah
Laufleistung	**28 min**	**34 min**	**42 min**	**55 min**	**68 min**	**90 min**
Max. Laufzeit pro Akkuladung: Messer - max. Drehzahl Die Akkulaufzeit ist abhängig von der eingestellten Drehzahl.						
Laufleistung	**45 min**	**55 min**	**70 min**	**95 min**	**110 min**	**140 min**
Max. Laufzeit pro Akkuladung: Messer - min. Drehzahl Die Akkulaufzeit ist abhängig von der eingestellten Drehzahl.						
Laufleistung	**18 min**	**22 min**	**28 min**	**36 min**	**45 min**	**60 min**
Max. Laufzeit pro Akkuladung: Fadenspule - max. Drehzahl Die Akkulaufzeit ist abhängig von der eingestellten Drehzahl.						
Laufleistung	**28 min**	**34 min**	**45 min**	**60 min**	**68 min**	**86 min**
Max. Laufzeit pro Akkuladung: Fadenspule - min. Drehzahl Die Akkulaufzeit ist abhängig von der eingestellten Drehzahl.						

Abbildungen können nicht im Serien-Lieferumfang enthaltenes Zubehör darstellen
Abbildungen ähnlich, produktionsbedingte Abweichungen vorbehalten
Das GS Zeichen bezieht sich nur auf das Produkt, ausgenommen Zubehör