CeruLIQ
OHRREINIGUNGS-SPRAY

Im Ohr entsteht kontinuierlich eine gewisse Menge Ohrenschmalz (Cerumen). Dieses Sekret wird von Drüsen in der Haut des Gehörgangs produziert. Das Ohrenschmalz erfüllt die wichtige Aufgabe das Ohr zu reinigen indem es Schmutzpartikel und Krankheitserreger festhält, und nach außen in die Ohrmuschel transportiert. Nur eine Cerumen-Überproduktion oder Verhärtung führt zu Problemen.
Die richtige Reinigung der Ohren ist sehr wichtig! Das Reinigen der Ohren mit Wattestäbchen, oder das Manipulieren im Gehörgang mit den Fingern oder anderen Gegenständen, kann zu Verletzungen im Gehörgang führen und damit den Weg ebnen für Entzündungen und Ohrproblemen.

GEBRAUCHSINFORMATION

CeruLIQ

Bitte lesen Sie aufmerksam diese Gebrauchsinformation vor der Verwendung. Hier werden wichtige Informationen gegeben, die bei der Anwendung dieses Medizinproduktes beachtet werden müssen.

Inhaltsstoffe: Ethanol, Glycerin, gereinigtes Wasser

Darreichungsform: 50ml Reinigungsflüssigkeit in der Pumpsprühflasche (mit Applikationsaufsatz),
2 Reinigungs-/Pflegetücher aus reiner Baumwolle

Anwendungsgebiete: Entfernung von überschüssigem Ohrenschmalz (Cerumen) bzw. Ohrenschmalzpfropfen und für die perfekte Pflege der Ohrmuschel, dem Gehörgangeingang und der Schweißfalte hinter der Ohrmuschel.

Die regelmäßige Gehörgangspflege mit CeruLIQ beugt den Unannehmlichkeiten vor, die durch einen Überschuss an Ohrenschmalz (Cerumen) entstehen können. Bei starker Schweißneigung, fettiger oder schuppiger Haut sollte die Ohrregion regelmäßig gepflegt werden um aufkommenden Entzündungen vorzubeugen (besonders in der Schwitz- und Badesaison).

Pflegetipp bei fettiger, schuppiger Haut: Ohrmuschel und / oder hinter der Ohrmuschel etwas CeruLIQ ansprühen, und mit einem trockenen weichen Tuch abtupfen oder beiliegendes CeruLIQ-Pflegetuch verwenden.
Ideal für Hörgeräteträger, zur Sauberhaltung des äußeren Gehörgangs und der Schweißfalte hinter der Ohrmuschel. Häufige Schwimmbadbesuche oder Tauchgänge. Die Otitis externa trifft besonders Touristen beim Badeurlaub oder passionierte Schwimmer, Surfer und Taucher. Deshalb wird sie auch Bade-Otitis, swimmer's ear, Schwimmbad-Otitis oder Taucherohr genannt. Eine regelmäßige, vorbeugende Gehörgangspflege ist auch hier angezeigt.

Anwendung CeruLIQ: Bringen Sie die Reinigungsflüssigkeit vor der Anwendung auf Körpertemperatur indem Sie die verschlossene Flasche kurz in der Hand anwärmen.
Den Sprühkopf der hygienischen Einzelverpackung entnehmen und die Schutzkappe an der Flasche entfernen.
Den Sprühkopf auf die Flasche stecken und den Schutzaufsatz vom Sprühkopf entfernen.

Achten Sie bitte bei der Anwendung UNBEDINGT darauf, dass der Sprühkopf-Applikator nicht in das Ohr eingeführt wird sondern nur am Ohreingang angesetzt wird.

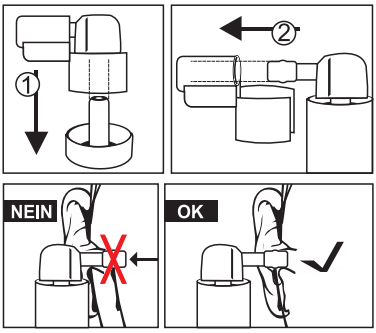

Die Flüssigkeit dann mit 1-2 Pumphüben in das Ohr sprühen. Danach den Ohransatz kurz massieren und einige Minuten warten. Anschließend den Kopf zur Seite neigen, damit die Flüssigkeit von selbst aus dem Ohr herauslaufen kann. Die Flüssigkeit dann mit einem weichen Tuch oder einem CeruLIQ-Tuch auffangen oder angelöstes Ohrschmalz entfernen.
Nach der Anwendung den Sprühkopf mit warmem Wasser abspülen und gut trocknen lassen. CeruLIQ bei Raumtemperatur aufbewahren.
Anwendung bei Kindern: CeruLIQ ist für Kinder ab 4 Jahren geeignet, die Applikation sollte durch eine erwachsene Person erfolgen. Die Anwendung bei jüngeren Kindern sollte durch eine erwachsene Person nur nach Rücksprache mit einem Arzt erfolgen.

Das zarte CeruLIQ-Baumwolltuch ist ideal auch zur täglichen Pflege der Ohren geeignet. Das im Tuch enthaltene Glycerin wirkt bei der Säuberung schonend auf eventuell gereizte Haut (z.B. bei Hörgeräteträgern)
Das Tuch der Verpackung entnehmen, zusammenrollen und damit vorsichtig den Ohreneingang benetzen und/oder die Schweißfalte hinter der Ohrmuschel reinigen. Bei chronischer Ohr-/Hautprobleme vor regelmäßiger Anwendung bitte Ihren Arzt befragen.

Gegenanzeigen: CeruLIQ darf nicht angewendet werden bei:
- Überempfindlichkeit gegenüber einem der Bestandteile.
- beschädigtem (perforiertem) Trommelfell oder bekanntem Trommelfelldefekt.
- Überempfindlichkeit, Verletzungen oder Entzündungen des Gerhörgangs.
- bei Ohrenentzündungen.

Bei chronischer Ohr-/Hautprobleme vor regelmäßiger Anwendung bitte Ihren Arzt befragen.
Darf nicht in die Hände von Kindern gelangen.

Hersteller: Coolike-Regnery GmbH
Lilienthalstr. 2-4, 64625 Bensheim
Tel. 06251 845050
info@coolike.de www.coolike.de

ND-05/16

CE